

REFERENTEN

Prof. Dr. med. Nicolaus Kröger

Medical Director Department of Stemcell Transplantation
Universitätsklinikum Hamburg-Eppendorf
Martinistraße 52
20246 Hamburg

PD Dr. med. Gunter Schuch

Hämatologisch-onkologische Praxis Altona
Mörkenstraße 47-49
22767 Hamburg

Dr. med. Volkmar Böhme

Onkologie Lerchenfeld
Lerchenfeld 14
22081 Hamburg

Dr. med. Philippe Schafhausen

Universitätsklinikum Hamburg-Eppendorf MED II
Martinistraße 52
20246 Hamburg

Dr. med. univ. Attila Stephan Antal

Dermatologie – Mühldorf Hautarztpraxis
Stadtplatz 1
84453 Mühldorf am Inn

Dr. med. Markus Tiemann

Institut für Hämatopathologie
Fangdieckstraße 75a
22547 Hamburg

Dr. phil. Dipl.-Psych. Frank Schulz-Kindermann

Universitätsklinikum Hamburg-Eppendorf
Tarfenbööm 33
22419 Hamburg

Veranstaltungsort:

Radisson Blu Hotel
Marseiller Straße 2
20355 Hamburg

Organisation & Fragen:

Tel.: 02203-1006316
E-Mail: m.starke@sdmed.de

Mit dem Auto:

Von der A7, A24 oder A1 folgen Sie der Ausschilderung „Innenstadt, Centrum, CCH (Congress Center Hamburg)“. Das Hotel befindet sich in der Marseiller Straße. Parkmöglichkeiten in der Tiefgarage direkt am Hotel. Adresse für Navigationssysteme: „DAG-Hammarskjöld-Platz, Hamburg“

Bitte beachten Sie die veränderte Anfahrt während der Neugestaltung des CCH (siehe blauer Pfeil auf der Karte sowie Ausschilderung vor Ort).

Mit dem Zug:

Alle IC- und ICE-Züge halten an der Station Dammtor, welche sich 50 Meter vom Hotel befindet. Die S-Bahn-Linien S11, S21 und S31 halten ebenfalls an der Haltestelle Dammtor. U-Bahn-Linien: Stephansplatz (U1), Gänsemarkt (U2), Jungfernstieg (U1, U2, U3), Messehallen (U2).



EINLADUNG ZUM MPN PATIENTENTAG

MyeloProliferative Neoplasien

Im Fokus:

Myelofibrose

Polycythaemia vera

Chronische Myeloische Leukämie

Am 5. Mai 2018

Hamburg, Radisson Blu Hotel

Novartis Pharma GmbH, Roonstr. 25, 90429 Nürnberg

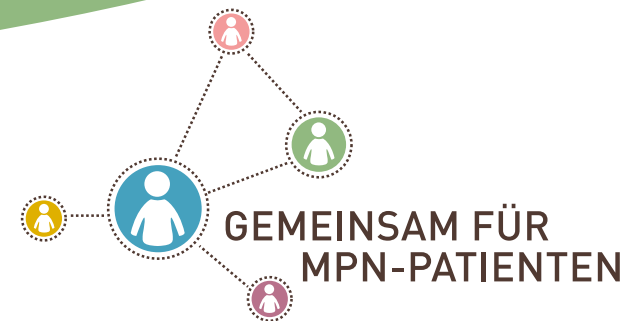

GRUSSWORT

Sehr geehrte Patientinnen und Patienten,

Austausch mit anderen Betroffenen oder Angehörigen zu Myeloproliferativen Neoplasien (MPN) kann Ihnen als Patient mit diesen seltenen Bluterkrankungen helfen, Ihren Alltag besser zu bewältigen. Fachliche Unterstützung durch medizinische Experten und Selbsthilfegruppen tragen ebenfalls dazu bei.

Mit dem Patienteninformationstag „Gemeinsam für MPN-Patienten“ wird genau diese Plattform zur Verfügung gestellt. Sie haben die Gelegenheit, sich zu den seltenen Formen der Polycythaemia vera (PV), der Myelofibrose (MF), aber auch der Chronischen Myeloischen Leukämie (CML) durch Experten beraten zu lassen und mit ihnen offen zu diskutieren, Ihre Fragen beantworten zu lassen und neue Kontakte zu knüpfen. Austausch und Kontakt mit anderen runden den Tag ab.

Neu in diesem Jahr: Workshops an Vor- und Nachmittagen, auf denen Sie Ihre individuellen Themen noch gezielter diskutieren können, sowie längere Pausen für Gespräche in kleinerer Runde.

Wir hoffen, dass Sie praktische Hilfen und Tipps erhalten, besser mit Ihrer Erkrankung zu leben. Kommen Sie vorbei, informieren Sie sich, diskutieren Sie mit. Weitere Betroffene, Selbsthilfegruppen und Interessierte sowie die Expertenrunde freuen sich auf Sie.

Wir wünschen Ihnen einen ereignisreichen Tag.

Mit freundlichen Grüßen
Prof. Dr. med. Nicolaus Kröger

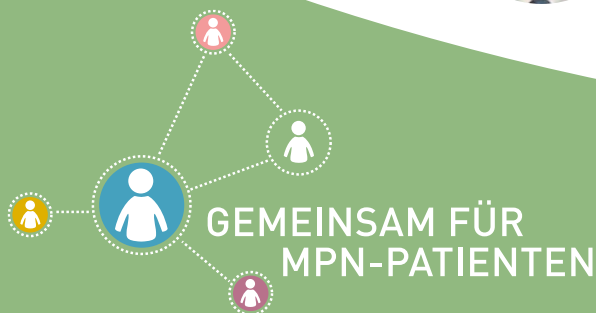

AGENDA VORMITTAG

- Ab 10:00 Uhr **Wissensmarktplatz**
mit Informationsständen
- 10:15–10:25 Uhr **Begrüßung & Eröffnung der Veranstaltung**
Prof. Dr. med. Nicolaus Kröger
- 10:25–10:55 Uhr **Myeloproliferative Neoplasien (MPN)**
Prof. Dr. med. Nicolaus Kröger
- Erkrankungen im Fokus:**
Myelofibrose (MF),
Polycythaemia vera (PV),
Chronische Myeloische Leukämie (CML)
- 10:55–11:05 Uhr **Vorstellung der unabhängigen Patienten-Selbsthilfe mpn-netzwerk e.V.**
www.mpn-netzwerk.de
- 11:05–11:20 Uhr **Pause & Raumwechsel**
- 11:20–12:20 Uhr **Wählen Sie bitte einen der folgenden Workshops:**
- Workshop 1:**
Myelofibrose (MF)
PD Dr. med. Gunter Schuch
- Workshop 2:**
Polycythaemia vera (PV)
Dr. med. Volkmar Böhme
- Workshop 3:**
Chronische Myeloische Leukämie (CML)
Dr. med. Philippe Schafhausen

AGENDA NACHMITTAG

- 12:20–13:20 Uhr **Mittagspause* & Wissensmarktplatz im Foyer**
- 13:20–13:50 Uhr **Hautpflege & Hautkontrolle**
Dr. med. univ. Attila Stephan Antal
- 13:50–14:00 Uhr **Vorstellung LeukaNET e.V. und Leukämie-online.de**
- 14:00–14:15 Uhr **Pause & Raumwechsel**
- 14:15–15:00 Uhr **Wählen Sie bitte einen der folgenden Workshops:**
- Workshop 4:**
Therapieziele & Labordiagnostik bei CML
Dr. med. Markus Tiemann
- Workshop 5:**
Symptome bei PV & MF
Dr. med. Volkmar Böhme
- Workshop 6:**
Workshop für Angehörige
Dr. phil. Dipl.-Psych.
Frank Schulz-Kindermann
- 15:00–15:15 Uhr **Pause & Wissensmarktplatz im Foyer**
- 15:15–15:25 Uhr **Zusammenfassung und Verabschiedung**
Prof. Dr. med. Nicolaus Kröger

Für Ihre Teilnahme ist keine Anmeldung erforderlich.
*Imbiss und Getränke werden zur Verfügung gestellt.

Abschiedskaffee
& Wissensmarkt-
platz **bis 16:00 Uhr**