

REFERENTEN

Prof. Dr. med. Jochen Greiner

Medizinische Klinik Hämatologie, Onkologie,
Stammzelltransplantation, Palliativmedizin
Diakonie-Klinikum Stuttgart
Rosenbergstraße 38
70176 Stuttgart

Dr. med. Gregor Springer

Onkologische Praxis und Tagesklinik am Bahnhof
Friedrichstraße 9A
70174 Stuttgart

PD Dr. med. Markus Ritter

Klinikum Sindelfingen-Böblingen, Kliniken Sindelfingen,
CA med. Klinik I Hämatologie/Onkologie
Arthur-Gruber-Straße 70
71065 Sindelfingen

Prof. Dr. med. Markus Braun-Falco

Dermatologie Zentrum Braun-Falco
Nymphenburger Straße 22
80335 München

Dr. med. Thomas Ulshöfer

Cor|On|Med MVZ Dr. Jesse und Dr. Ulshöfer
Martin-Luther-Straße 79/2
71636 Ludwigsburg

Dipl.-Psych. Birgitt Hein-Nau

Krieler Straße 101
50935 Köln

Dr. med. Ulrike Schwinger

Endokrinologikum & Onkologikum Stuttgart
Leuschnerstraße 12
70174 Stuttgart

Dr. med. Stefan Neuburger

Ltd. Oberarzt Klinikum Sindelfingen-Böblingen, Kliniken
Sindelfingen, Klinik I Hämatologie/Onkologie
Arthur-Gruber-Straße 70
71065 Sindelfingen

Veranstaltungsort:

Pullman Stuttgart Fontana
Vollmoellerstr. 5
70563 Stuttgart

Organisation & Fragen:

Tel.: 02203-1006316
E-Mail: m.starke@sdmed.de

Anreise mit dem Auto

Das Pullman Stuttgart Fontana liegt verkehrsgünstig zu den Büro- und Verwaltungszentren von Stuttgart-Vaihingen. Fahren Sie ab von der Autobahn A 8 / A 81 beim Autobahnkreuz Stuttgart auf die A 831 in Richtung Stuttgart, danach nehmen Sie die Abfahrt Stuttgart-Vaihingen. Weiterfahrt auf der Hauptstraße in Richtung Vaihingen-Zentrum bis zur großen Kreuzung bei der Schwabengalerie, rechts ab in die Robert-Koch-Straße, an der nächsten Ampel links ab in die Vollmoellerstraße.

Anreise mit Bus & Bahn

Ab Stuttgart Hauptbahnhof (13 min): mit der S1 oder S2 oder S3 Richtung Herrenberg oder Flughafen oder Filderstadt.

Flugzeug

(13min) mit der S2 oder S3 Richtung Schorndorf oder Backnang. Das Hotel liegt direkt neben der Haltestelle Vaihingen.



EINLADUNG ZUM MPN PATIENTENTAG

MyeloProliferative Neoplasien

Im Fokus:

Myelofibrose

Polycythaemia vera

Chronische Myeloische Leukämie

10.11.2018

Pullman Stuttgart Fontana

Organisiert und finanziert von
Novartis Pharma GmbH, Roonstr. 25, 90429 Nürnberg

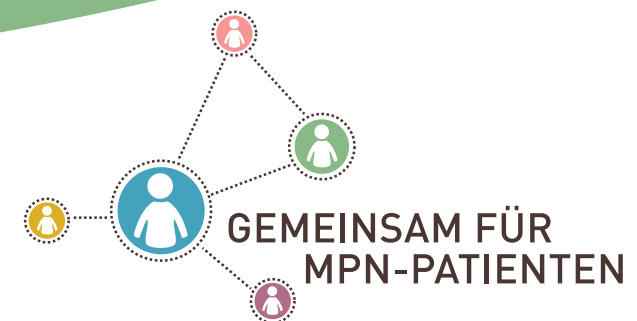

GRUSSWORT

Sehr geehrte Patientinnen und Patienten,

Austausch mit anderen Betroffenen oder Angehörigen zu Myeloproliferativen Neoplasien (MPN) kann Ihnen als Patient mit diesen seltenen Bluterkrankungen helfen, Ihren Alltag besser zu bewältigen. Fachliche Unterstützung durch medizinische Experten und Selbsthilfegruppen tragen ebenfalls dazu bei.

Mit dem Patienteninformationstag „Gemeinsam für MPN-Patienten“ wird genau diese Plattform zur Verfügung gestellt. Sie haben die Gelegenheit, sich zu den seltenen Formen der Polycythaemia vera (PV), der Myelofibrose (MF), aber auch der Chronischen Myeloischen Leukämie (CML) durch Experten beraten zu lassen und mit ihnen offen zu diskutieren, Ihre Fragen beantworten zu lassen und neue Kontakte zu knüpfen. Austausch und Kontakt mit anderen runden den Tag ab.

Neu in diesem Jahr: Workshops an Vor- und Nachmittagen, auf denen Sie Ihre individuellen Themen noch gezielter diskutieren können, sowie längere Pausen für Gespräche in kleinerer Runde.

Wir hoffen, dass Sie praktische Hilfen und Tipps erhalten, besser mit Ihrer Erkrankung zu leben. Kommen Sie vorbei, informieren Sie sich, diskutieren Sie mit. Weitere Betroffene, Selbsthilfegruppen und Interessierte sowie die Expertenrunde freuen sich auf Sie.

Wir wünschen Ihnen einen ereignisreichen Tag.

Mit freundlichen Grüßen

Prof. Dr. med. Jochen Greiner

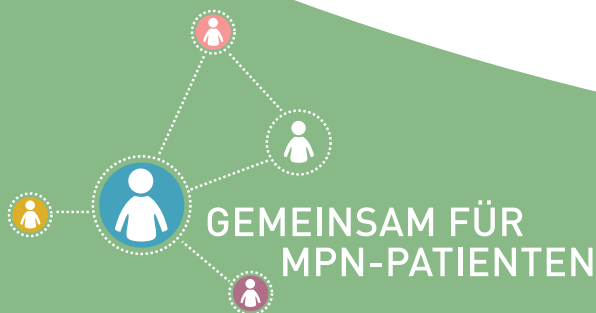

AGENDA VORMITTAG

- Ab 10:00 Uhr **Wissensmarktplatz mit Informationsständen**
- 10:15–10:25 Uhr **Begrüßung und Eröffnung der Veranstaltung**
Prof. Dr. med. Jochen Greiner
- 10:25–10:55 Uhr **Myeloproliferative Neoplasien (MPN)**
Prof. Dr. med. Jochen Greiner
- Erkrankungen im Fokus:**
Polycythaemia vera (PV),
Myelofibrose (MF),
Chronische Myeloische Leukämie (CML)
- 10:55–11:05 Uhr **Vorstellung MPN-Netzwerk**
- 11:05–11:20 Uhr **Pause und Raumwechsel**
- 11:20–12:20 Uhr **Wählen Sie bitte einen der folgenden Workshops:**
- Workshop 1:**
Myelofibrose (MF)
Dr. med. Gregor Springer
- Workshop 2:**
Polycythaemia vera (PV)
Dr. med. Ulrike Schwinger
- Workshop 3:**
Chronische Myeloische Leukämie (CML)
PD Dr. med. Markus Ritter
- 12:20–13:20 Uhr **Mittagspause* & Wissensmarktplatz im Foyer**

AGENDA NACHMITTAG

- 13:20–13:30 Uhr **Vorstellung LeukaNet e.V. und Leukämie-online.de**
- 13:30–13:40 Uhr **Raumwechsel**
- 13:40–14:30 Uhr **Wählen Sie bitte einen der folgenden Workshops:**
- Workshop 4:**
Labordiagnostik bei CML
Dr. med. Thomas Ulshöfer
- Workshop 5:**
Symptome bei PV & MF
Dr. med. Stefan Neuburger
- Workshop 6:**
Workshop für Angehörige
Dipl.-Psych. Birgitt Hein-Nau
- 14:30–14:40 Uhr **Raumwechsel**
- 14:40–15:15 Uhr **Hautpflege und Hautkontrolle**
Prof. Dr. med. Markus Braun-Falco
- 15:15–15:30 Uhr **Zusammenfassung und Verabschiedung**
Prof. Dr. med. Jochen Greiner

Für Ihre Teilnahme ist keine Anmeldung erforderlich.
*Imbiss und Getränke werden zur Verfügung gestellt.

Abschiedskaffee
& Wissensmarkt-
platz **bis 16:00 Uhr**