

## REFERENTEN

### Prof. Dr. med. Michael Clemens

CaritasKlinikum Saarbrücken St. Theresia  
Chefarzt der Klinik für Hämatologie und Onkologie  
Leiter Onkologisches Zentrum

### Dr. med. Rolf Mahlberg

Mutterhaus der Borromäerinnen, Trier  
Chefarzt und Leiter des Onkologischen Zentrums

### Dr. med. Oliver Schmah

CaritasKlinikum Saarbrücken St. Theresia  
Ltd. Oberarzt der Klinik für Hämatologie und Onkologie  
Koordinator Onkologisches Zentrum

### Dr. med. Stephan Kremers

Chefarzt Hämatologie und Onkologie  
Caritas-Krankenhaus Lebach  
RadioOnkologie und Palliativmedizin  
Marienhaus Klinikum Saarlouis – Dillingen

### Dr. med. Carsten Zwick

Praxis für Hämatologie und Onkologie  
Europaallee 5, Saarbrücken

### Prof. Dr. med. Markus Braun-Falco

Dermatologie Zentrum Braun-Falco  
Nymphenburger Straße 22, München

### Prof. Dr. med. Markus Radsak

Med. Klinik und Poliklinik  
Universitäres Centrum für Tumorerkrankungen (UCT) Mainz  
Universitätsmedizin der Johannes Gutenberg Universität

### Dr. med. Dominic Kaddu-Mulindwa

Oberarzt Universitätsklinikum des Saarlandes und  
medizinische Fakultät der Universität des Saarlandes  
Innere Med. 1, Homburg

### Dipl.-Psych. Constanze Löh

CaritasKlinikum Saarbrücken St. Theresia  
Psychoonkologischer Dienst

### Veranstaltungsort:

Regionalverband  
Saarbrücken –  
VHS Zentrum am Schloss  
Schlossplatz 12  
66119 Saarbrücken

### Organisation & Fragen:

Tel.: 02203-1006316  
E-Mail: m.starke@sdmed.de

### Anreise mit dem Auto

Die Anfahrt zu Ihrer Veranstaltung geschieht über die unmittelbar unterhalb des Schlosses vorbeiführende A 620. Parkhaus in der Talstraße (gebührenpflichtig).

### Anreise mit Bus & Bahn

Die Buslinie 105 und 108 fährt in regelmäßigen Abständen vom Hauptbahnhof zum Schlossplatz.



Stand 08/2018

# EINLADUNG ZUM MPN PATIENTENTAG

## MyeloProliferative Neoplasien

Im Fokus:

Myelofibrose

Polycythaemia vera

Chronische Myeloische Leukämie

17.11.2018

Saarbrücken, VHS Zentrum am Schloss

Organisiert und finanziert von Novartis  
Novartis Pharma GmbH, Roonstr. 25, 90429 Nürnberg

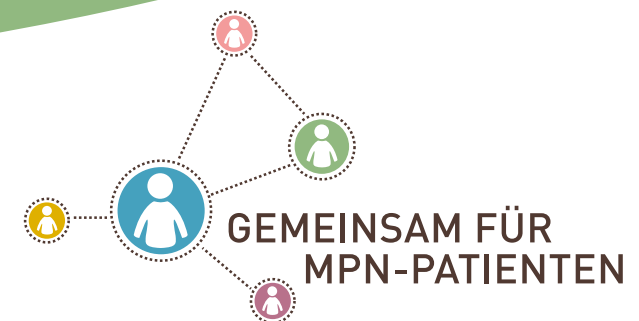

# GRUSSWORT

Sehr geehrte Patientinnen und Patienten,

Austausch mit anderen Betroffenen oder Angehörigen zu Myeloproliferativen Neoplasien (MPN) kann Ihnen als Patient mit diesen seltenen Bluterkrankungen helfen, Ihren Alltag besser zu bewältigen. Fachliche Unterstützung durch medizinische Experten und Selbsthilfegruppen tragen ebenfalls dazu bei.

Mit dem Patienteninformationstag „Gemeinsam für MPN-Patienten“ wird genau diese Plattform zur Verfügung gestellt. Sie haben die Gelegenheit, sich zu den seltenen Formen der Polycythaemia vera (PV), der Myelofibrose (MF), aber auch der Chronischen Myeloischen Leukämie (CML) durch Experten beraten zu lassen und mit ihnen offen zu diskutieren, Ihre Fragen beantworten zu lassen und neue Kontakte zu knüpfen. Austausch und Kontakt mit anderen runden den Tag ab.

Workshops an Vor- und Nachmittagen, auf denen Sie Ihre individuellen Themen noch gezielter diskutieren können, sowie längere Pausen für Gespräche in kleinerer Runde.

Wir hoffen, dass Sie praktische Hilfen und Tipps erhalten, besser mit Ihrer Erkrankung zu leben. Kommen Sie vorbei, informieren Sie sich, diskutieren Sie mit. Weitere Betroffene, Selbsthilfegruppen und Interessierte sowie die Expertenrunde freuen sich auf Sie.

Wir wünschen Ihnen einen ereignisreichen Tag.

Mit freundlichen Grüßen

**Prof. Dr. med. Michael Clemens**

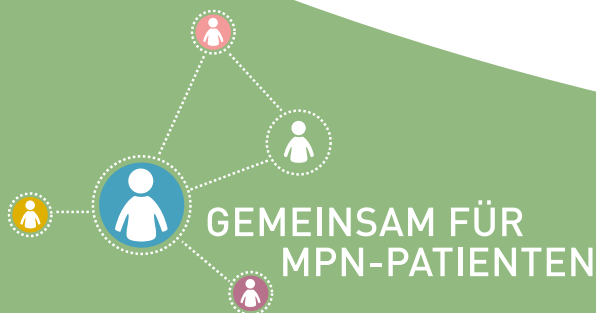

# AGENDA VORMITTAG

- Ab 10:00 Uhr Wissensmarktplatz mit Informationsständen
- 10:15 – 10:25 Uhr **Begrüßung & Eröffnung der Veranstaltung**  
Prof. Dr. med. Michael Clemens
- 10:25 – 10:55 Uhr **Myeloproliferative Neoplasien (MPN)**  
Dr. med. Rolf Mahlberg
- Erkrankungen im Fokus:**  
Polycythaemia vera (PV),  
Myelofibrose (MF),  
Chronische Myeloische Leukämie (CML)
- 10:55 – 11:05 Uhr **Vorstellung MPN-Netzwerk**
- 11:05 – 11:20 Uhr **Pause & Raumwechsel**
- 11:20 – 12:20 Uhr **Wählen Sie bitte einen der folgenden Workshops:**
- Workshop 1:**  
**Myelofibrose (MF)**  
Prof. Dr. med. Michael Clemens  
Dr. med. Oliver Schmah
- Workshop 2:**  
**Polycythaemia vera (PV)**  
Dr. med. Stephan Kremers
- Workshop 3:**  
**Chronische Myeloische Leukämie (CML)**  
Dr. med. Carsten Zwick
- 12:20 – 13:20 Uhr **Mittagspause\* & Wissensmarktplatz im Foyer**

# AGENDA NACHMITTAG

- 13:20 – 13:50 Uhr **Hautpflege & Hautkontrolle**  
Prof. Dr. med. Markus Braun-Falco
- 13:50 – 14:00 Uhr **Vorstellung des CML-Netzwerks**
- 14:00 – 14:15 Uhr **Pause & Raumwechsel**
- 14:15 – 15:00 Uhr **Wählen Sie bitte einen der folgenden Workshops:**
- Workshop 4:**  
**Labordiagnostik bei CML**  
Prof. Dr. med. Markus Radsak
- Workshop 5:**  
**Symptome bei PV & MF**  
Dr. med. Dominic Kaddu-Mulindwa
- Workshop 6:**  
**Workshop für Angehörige**  
Dipl.-Psych. Constanze Löh
- 15:00 – 15:15 Uhr **Wissensmarktplatz im Foyer**
- 15:15 – 15:30 Uhr **Zusammenfassung und Verabschiedung**  
Dr. med. Rolf Mahlberg

Für Ihre Teilnahme ist keine Anmeldung erforderlich.  
\*Imbiss und Getränke werden zur Verfügung gestellt.

Abschiedskaffee  
& Wissensmarkt-  
platz **bis 16:00 Uhr**