

REFERENTEN

Prof. Dr. med. Matthias Theobald

PD Dr. med. Thomas Kindler

Dr. med. Joachim Beck

Prof. Dr. med. Markus Radsak

III. Medizinische Klinik und Poliklinik
Universitäres Centrum für Tumorerkrankungen (UCT) Mainz
Universitätsmedizin der Johannes Gutenberg-Universität
Langenbeckstraße 1
55131 Mainz

Dr. med. Ute Kreiter

Hämatologische/Onkologische Schwerpunktpraxis
Wallstraße 3–5
55122 Mainz

Prof. Dr. med. Markus Braun-Falco

Dermatologie Zentrum Braun-Falco
Nymphenburger Straße 22
80335 München

Dipl.-Psych. Birgitt Hein-Nau

Uniklinik Köln
Kerpener Straße 62
50937 Köln

Veranstaltungsort:
Hyatt Regency Hotel
Templerstraße 6
55116 Mainz

Organisation & Fragen:
Tel.: 02203-1006316
E-Mail: m.starke@sdmed.de

Anfahrt vom Frankfurter Flughafen:

Fahren Sie vom Frankfurter Flughafen aus auf der A3 Richtung Köln. Nach gut 9 Kilometern wechseln Sie am Mönchhofdreieck auf die A67 Richtung Mainz bis zum Rüsselsheimer Dreieck. Dort nehmen Sie die A60 Richtung Mainz, die Sie bei der Ausfahrt Mainz-Innenstadt verlassen. Auf der Wormser Straße dann immer geradeaus, bis Sie an der Eisenbahnunterführung rechts in die Rheinstraße abbiegen. Nach ca. 500 Metern biegen Sie dann rechts in die Templerstraße ein.

Von der S-Bahn-Station Römisches Theater:

Gehen Sie zur Holzhofstraße, wo Sie rechts abbiegen. Auf der Rheinstraße biegen Sie links ab, gehen geradeaus und biegen dann rechts ab in die Malakoff-Passage. Dort erreichen Sie den Zugang zum Hyatt Regency Mainz über die Drehtüre.

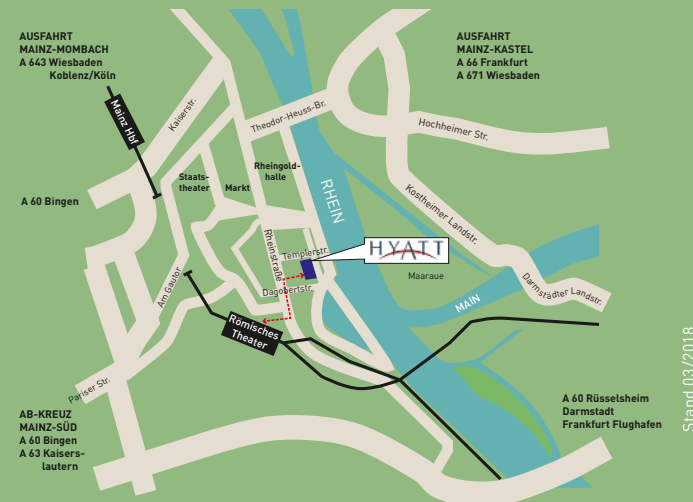

EINLADUNG ZUM MPN PATIENTENTAG

MyeloProliferative Neoplasien

Im Fokus:

Myelofibrose

Polycythaemia vera

Chronische Myeloische Leukämie

Am 9. Juni 2018

Mainz, Hyatt Regency Hotel

Organisiert und finanziert durch Novartis
Novartis Pharma GmbH, Roonstr. 25, 90429 Nürnberg

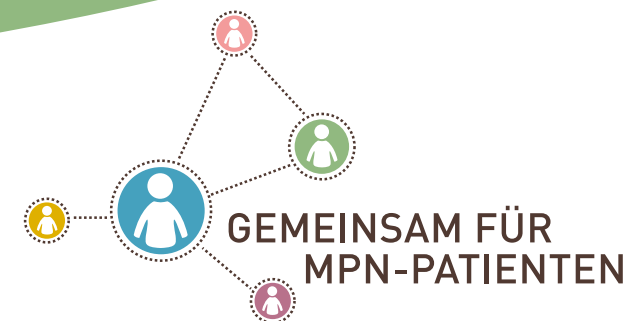

GRUSSWORT

Sehr geehrte Patientinnen und Patienten,

Austausch mit anderen Betroffenen oder Angehörigen zu Myeloproliferativen Neoplasien (MPN) kann Ihnen als Patient mit diesen seltenen Bluterkrankungen helfen, Ihren Alltag besser zu bewältigen. Fachliche Unterstützung durch medizinische Experten und Selbsthilfegruppen tragen ebenfalls dazu bei.

Mit dem Patienteninformationstag „Gemeinsam für MPN-Patienten“ wird genau diese Plattform zur Verfügung gestellt. Sie haben die Gelegenheit, sich zu den seltenen Formen der Polycythaemia vera (PV), der Myelofibrose (MF), aber auch der Chronischen Myeloischen Leukämie (CML) durch Experten beraten zu lassen und mit ihnen offen zu diskutieren, Ihre Fragen beantworten zu lassen und neue Kontakte zu knüpfen. Austausch und Kontakt mit anderen runden den Tag ab.

Neu in diesem Jahr: Workshops an Vor- und Nachmittagen, auf denen Sie Ihre individuellen Themen noch gezielter diskutieren können, sowie längere Pausen für Gespräche in kleinerer Runde.

Wir hoffen, dass Sie praktische Hilfen und Tipps erhalten, besser mit Ihrer Erkrankung zu leben. Kommen Sie vorbei, informieren Sie sich, diskutieren Sie mit. Weitere Betroffene, Selbsthilfegruppen und Interessierte sowie die Expertenrunde freuen sich auf Sie.

Wir wünschen Ihnen einen ereignisreichen Tag.

Mit freundlichen Grüßen
Prof. Dr. med. Matthias Theobald

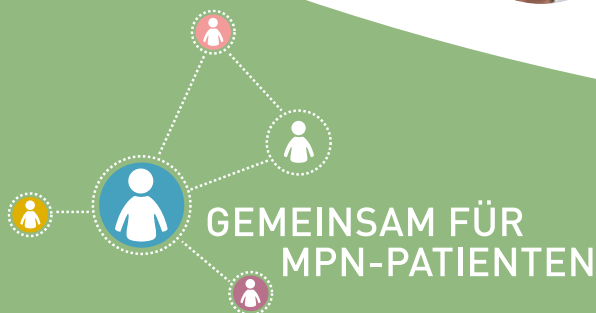

AGENDA VORMITTAG

- Ab 10:00 Uhr **Wissensmarktplatz**
mit Informationsständen
- 10:15–10:25 Uhr **Begrüßung & Eröffnung der Veranstaltung**
Prof. Dr. med. Matthias Theobald
- 10:25–10:55 Uhr **Myeloproliferative Neoplasien (MPN)**
PD Dr. med. Thomas Kindler
- Erkrankungen im Fokus:**
Myelofibrose (MF),
Polycythaemia vera (PV),
Chronische Myeloische Leukämie (CML)
- 10:55–11:05 Uhr **Vorstellung der unabhängigen Patienten-Selbsthilfe mpn-netzwerk e.V.**
www.mpn-netzwerk.de
- 11:05–11:20 Uhr **Pause & Raumwechsel**
- 11:20–12:20 Uhr **Wählen Sie bitte einen der folgenden Workshops:**
- Workshop 1:**
Myelofibrose (MF)
Dr. med. Joachim Beck
- Workshop 2:**
Polycythaemia vera (PV)
Dr. med. Ute Kreiter
- Workshop 3:**
Chronische Myeloische Leukämie (CML)
PD Dr. med. Thomas Kindler

AGENDA NACHMITTAG

- 12:20–13:20 Uhr **Mittagspause* & Wissensmarktplatz im Foyer**
- 13:20–13:50 Uhr **Hautpflege & Hautkontrolle**
Prof. Dr. med. Markus Braun-Falco
- 13:50–14:00 Uhr **Vorstellung LeukaNET e.V. und Leukämie-online.de**
- 14:00–14:15 Uhr **Pause & Raumwechsel**
- 14:15–15:00 Uhr **Wählen Sie bitte einen der folgenden Workshops:**
- Workshop 4:**
Therapieziele & Labordiagnostik bei CML
Prof. Dr. med. Markus Radsak
- Workshop 5:**
Symptome bei PV & MF
Dr. med. Ute Kreiter
Dr. med. Joachim Beck
- Workshop 6:**
Workshop für Angehörige
Dipl.-Psych. Birgitt Hein-Nau
- 15:00–15:20 Uhr **Pause & Wissensmarktplatz im Foyer**
- 15:20–15:30 Uhr **Zusammenfassung und Verabschiedung**
PD Dr. med. Thomas Kindler

Für Ihre Teilnahme ist keine Anmeldung erforderlich.
*Imbiss und Getränke werden zur Verfügung gestellt.

Abschiedskaffee
& Wissensmarkt-
platz **bis 16:00 Uhr**